

ROLÊ EDUCAÇÃO AMBIENTAL

1º ROLÊ DE EDUCAÇÃO AMBIENTAL NO VER-O-PESO AS MARGENS DA BAIJA DO GUAJARÁ

FINALIDADE

Congregar esforços de ações socioambientais de Estudantes, Professores, Técnicos das IES e Sistema de Ensino (Público e Privado) e Comunidades na disseminação de conhecimentos científicos e técnicos e práticas sobre temas ambientais presentes no cotidiano dos que fazem o Ver-o-Peso.

CAMINHOS PEDAGÓGICOS

Realizar diálogos sobre Meio Ambiente, Educação e Ciências.

Socioambientais de cada Curso. Instituição, Empresa e Comunidade, transversalizando as contribuições da educação ambiental e os desafios do dia-a-dia.

Realização de mini oficinas de reaproveitamento de resíduos e de orientações de como cuidar do ambiente.

Distribuição de mudas e arborização do Ver-o-Peso – Plantas em vasos. Estimular a participação social e ambiental daqueles que integram o Ver-o-Peso.

Estimular a criação de uma CAMPANHA PERMANENTE de Educação Ambiental para cuidar do Ver-o-Peso em parceria com envolvimento dos trabalhadores e amigos deste local e os parceiros do Rolê.

REALIZAÇÃO

GEAMAZ – GRUPO DE PESQUISA EM EDUCAÇÃO AMBIENTAL DA AMAZÔNIA (ICED/UFPa)
GEAM – GRUPO DE ESTUDOS EM EDUCAÇÃO, CULTURA E MEIO AMBIENTE (INAE/UFPa)
GEMAS – GRUPO DE PESQUISA EM MEIO AMBIENTE E SUSTENTABILIDADE (IGSA/UFPa)
GEMAS – GRUPO DE PESQUISA EM EDUC., M. AMBIENTE E SUST. NA AMAZÔNIA (ETRB)
NEDAM – NÚCLEO DE EDUCAÇÃO E DIVERSIDADE NA AMAZÔNIA (NEDAM/UFPa)
GEDAM – GRUPO DE PESQUISA EM EDUCAÇÃO E DIVERSIDADE NA AMAZÔNIA (UFPa)
GRUPO DE PESQUISA SOCIEDADE, CIÊNCIA E IDEOLOGIA (SOCIO/UFPa)
INSTITUTO FEDERAL DE EDUCAÇÃO, CIÊNCIA E TECNOLOGIA DO PARÁ (IFPA)
AGÊNCIA REGULADORA MUNICIPAL DE ÁGUA E ESGOTO DE BELÉM (AMAE)
SECRETARIA MUNICIPAL DE MEIO AMBIENTE DE BELÉM (SEMMA)
INSTITUTO AMIGOS DA FLORESTA AMAZÔNICA (ASFLORA)
BATALHÃO DE POLÍCIA AMBIENTAL (BPA)
INSTITUTO SOL NASCENTE - PROJETO RECICLÊIA
INSTITUTO MANGUEZAL
NOVO ENCANTO
QUEM AMA CUIDA
SOLUÇÕES PARA A VIDA (SOUVI)
GUAMÁ TRATAMENTO DE RESÍDUOS
INSTITUTO VER-O-PESO

PROGRAMAÇÃO

14/12/2019 (Sábado)

Início: 7h Pedra do Peixe Ver-o-Peso (Ponto 01)
Encerramento: 11h Praça do pescador (ponto 13)

MAPA DO VER-OPESO



PERCURSOS DO ROLÊ

- 01 - Pedra do Peixe (Concentração / início)
- 02 - Caranguejo
- 03 - Frutas Regionais
- 04 - Mercado de peixe
- 05 - Ervas Medicinais
- 06 - Verduras
- 07 - Animais
- 08 - Polpas de frutas
- 09 - Artesanato
- 10 - Alimento
- 11 - Alimentos e Bares
- 12 - Plantas ornamentais
- 13 - Praça do pescador (Concentração / Fim)

MAPA DO VER-OPESO Roteiro do Rolê











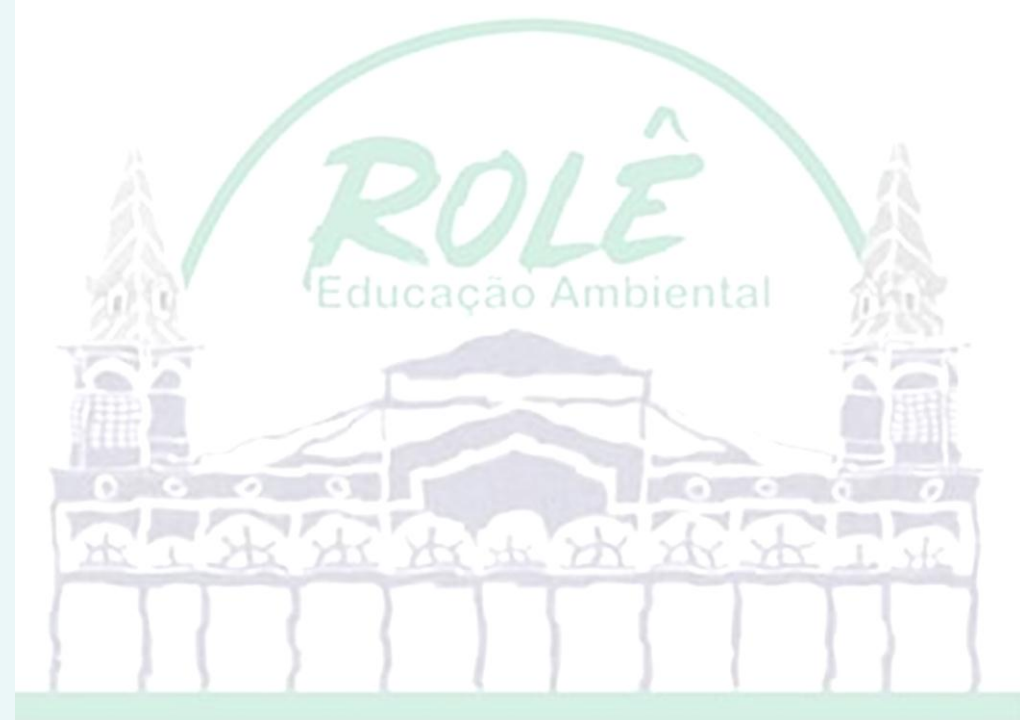

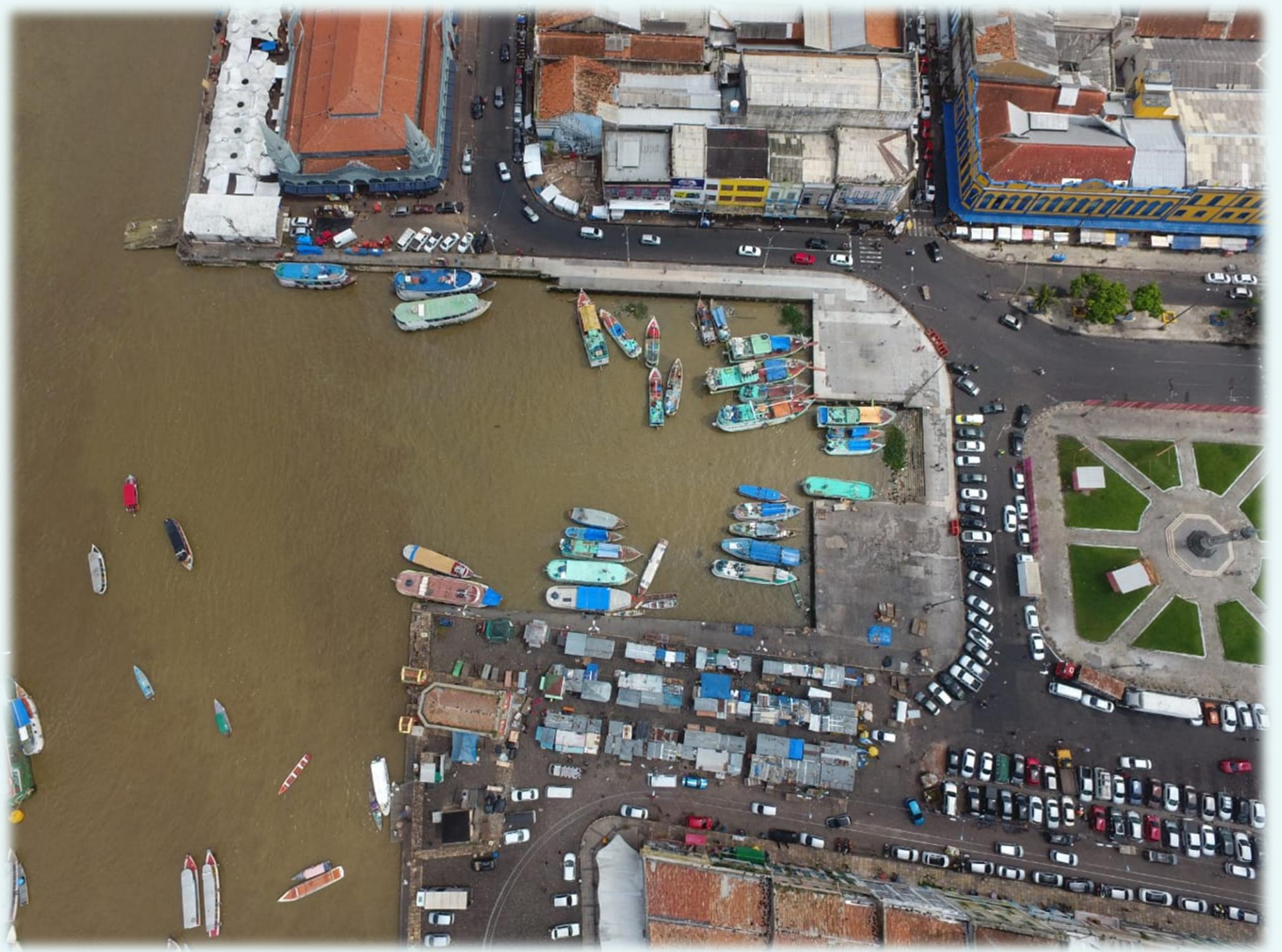

ROLÊ EDUCAÇÃO AMBIENTAL

1º ROLÊ DE EDUCAÇÃO AMBIENTAL NO VER-O-PESO AS MARGENS DA BAIJA DO GUAJARÁ

ROTEIRO DO ROLÊ



PERCURSOS DO ROLÊ

- 01 - Pedra do Peixe (Concentração / Início)
- 02 - Caranguejo
- 03 - Frutas Regionais
- 04 - Mercado do peixe
- 05 - Ervas Medicinais
- 06 - Verduras
- 07 - Animais
- 08 - Polpas de frutas
- 09 - Artesanato
- 10 - Alimento
- 11 - Alimentos e Bares
- 12 - Plantas ornamentais
- 13 - Praça do pescador (Concentração / Fim)

14.12.2019

MAPA DO VER-OPESO
Roteiro do Rolê

